

# Nuovo complesso edilizio residenziale a Pomezia

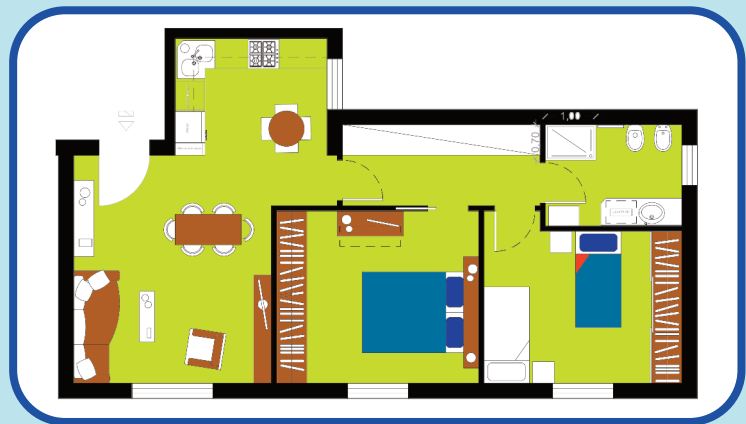

TRILOCALE 67 MQ

da **€ 84.000!!!**

Composto da: Salone, camera, cameretta, a/c, bagno

Posto Auto coperto: € 6.000

Rata mutuo fisso 30 anni (80% € 72.000): € 270 mese\*

(\*Fonte: mutui online - possibilita' mutuo 100%)



**Non farti scappare questa occasione!**

Per ricevere l'informativa completa manda una mail a:

[familia.pomezia@gmail.com](mailto:familia.pomezia@gmail.com)

Oppure un messaggio al:

**392-9459892**

Indicando: **cognome, nome, indirizzo**

# Nuovo complesso edilizio residenziale a Pomezia

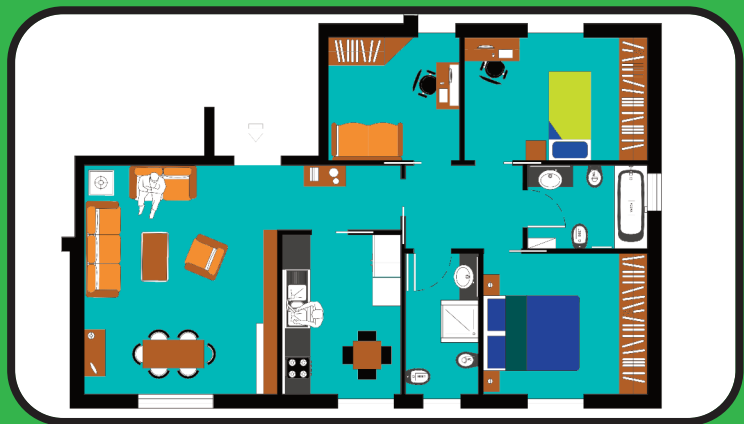

**QUADRILOCALE 82 MQ**

da **€ 103.000!!!**

Composto da: Salone, camera, Studio, Cameretta,  
Cucina, 2 Bagni

Posto Auto coperto: € 6.000

Rata mutuo fisso 30 anni (80% € 87.200): € 330 mese\*

(\*Fonte: mutui online - possibilita' mutuo 100%)



## Non farti scappare questa occasione!

Per ricevere l'informativa completa manda una mail a:

[familia.pomezia@gmail.com](mailto:familia.pomezia@gmail.com)

Oppure un messaggio al:

**392-9459892**

Indicando: cognome, nome, indirizzo